

**PROPOSAL KEGIATAN  
KULIAH KERJA NYATA  
PEMBERDAYAAN PEREMPUAN MELALUI PELATIHAN  
KETERAMPILAN DAN USAHA KREATIF DI DESA KALIPETIR  
KIDUL, MARGOSARI, PENGASIH, KULON PROGO**



**DISUSUN OLEH**

Muhammad Faisal	2110901007
Dito Parosi	2111401045
Diska Refinda	2110301060
Ledy Suprihatin	2110101028
Ricka Yoseva	2110801077
Meitria Elfira Prihastuti	2110201202
Farikha Annisa	2110201178
Tiara Handayani	2111401045
Larasati Prasiwi	2110601047

**LEMBAGA PENELITIAN DAN PENGABDIAN KEPADA  
MASYARAKAT  
UNIVERSITAS 'AISYIYAH YOGYAKARTA  
KKN TAHUN AJARAN 2024/2025**

**HALAMAN PENGESAHAN**  
**PROPOSAL KEGIATAN KULIAH KERJA NYATA**  
**JUDUL BERSINERGI DAN BERKHIDMAT MEMAJUKAN PERADABAN**  
**BANGSA DENGANKULIAH KERJA NYATA (KKN)**

1. Ketua KKN  
Nama : Muhammad Faisal  
NIM : 2110901007  
Program Studi : Ilmu Komunikasi  
Jurusan/Fakultas : Fakultas Ekonomi, Ilmu Sosial, dan Humaniora
2. Jumlah Anggota KKN : 9 Mahasiswa/Mahasiswi
3. Lokasi KKN  
Wilayah Mitra  
(Desa/Kecamatan) : Kalipeter Kidul, Margosari, Pengasih  
Kabupaten : Kulon Progo  
Jarak PT ke lokasi KKN (km) : 25 km
4. Biaya Pelaksanaan : Rp 750.000,-
5. Jangka Waktu Pelaksanaan : 12 Agustus - 11 September 2024

**Mengetahui,**

**Dosen Pembimbing Lapangan**



**Ilsa Maulidya M. N. S.Tr.Rad., M.Tr.ID.**  
**NIP: 9508261908529**

**Ketua Kelompok KKN**



**Muhammad Faisal**

**Menyetujui,**

**Dukuh Kalipeter Kidul, Margosari, Pengasih**



**Poniman**

## KATA PENGANTAR

Dengan menyebut nama Allah SWT yang maha pengasih lagi maha penyayang, kami panjatkan puja dan puji syukur atas kehadiran-Nya yang telah melimpahkan rahmat dan hidayah-Nya kepada kami. Sehingga kami dapat menyelesaikan Laporan Akhir Kegiatan Kuliah Kerja Nyata Di Dusun Kalipeter Kidul Kalurahan Margosari Kepanewon Pengasih Kabupaten Kulon Progo. Dalam kesempatan ini, saya mengucapkan terimakasih yang sebesar - besarnya kepada:

1. Warsiti, S.Kp., M.Kep., Sp. Mat, selaku Rektor Universitas 'Aisyiyah Yogyakarta.
2. Dr. Dewi Rokhanawati, S. SiT., MPH, selaku Dekan Fakultas Ilmu Kesehatan Universitas 'Aisyiyah Yogyakarta.
3. Nur Fitri Mutmainah, SIP., MPA, selaku Dekan Fakultas Ekonomi, Ilmu Sosial dan Humaniora Universitas 'Aisyiyah Yogyakarta.
4. Ade Putranto Prasetyo Wijiharto Tunggal, S.I.Kom., M.A, selaku Ketua Program Studi Ilmu Komunikasi.
5. Nidatul Khofiyah, S. Keb., Bd., MPH, selaku Ketua Program Studi Kebidanan Program Sarjana dan Pendidikan Profesi Bidan Program Profesi.
6. Deasti Nurmaguphita, S.Kep., Ns., M.Kep, Sp.Kep.J, selaku Ketua Program Studi Ilmu Keperawatan.
7. Hilmi Zadah Faidullah, M.Sc., PH.D, selaku Ketua Program Studi Fisioterapi.
8. Agung Nugroho, AMG., MPH, selaku Ketua Program Studi Gizi.
9. Ilsa Maulidya M. N. S.Tr.Rad., M.Tr.ID selaku Dosen Pembimbing Lapangan Kuliah Kerja Nyata Reguler Kelompok 38.
10. Poniman, selaku Kepala Dukuh Dusun Kalipeter Kidul, Kelurahan Margosari
11. Pihak lain yang ikut membantu penyusunan laporan ini.

Terlepas dari itu semua saya menyadari bahwa masih ada kekurangan baik dari segi susunan kalimat maupun tata bahasa. Oleh karena itu, kami menerima segala kritik dan saran yang bersifat membangun.

Akhir kata saya harap proposal ini dapat memberikan manfaat maupun inspirasi terhadap pembaca.

Sleman, 10 Agustus 2024

Ketua Kelompok



Muhammad Faisal

## A. Analisis Situasi

Kuliah Kerja Nyata Kelompok 38 dilaksanakan di Dusun Kalipeter Kidul, Kelurahan Margosari, Kapanewon Pengasih Kabupaten Kulon Progo.

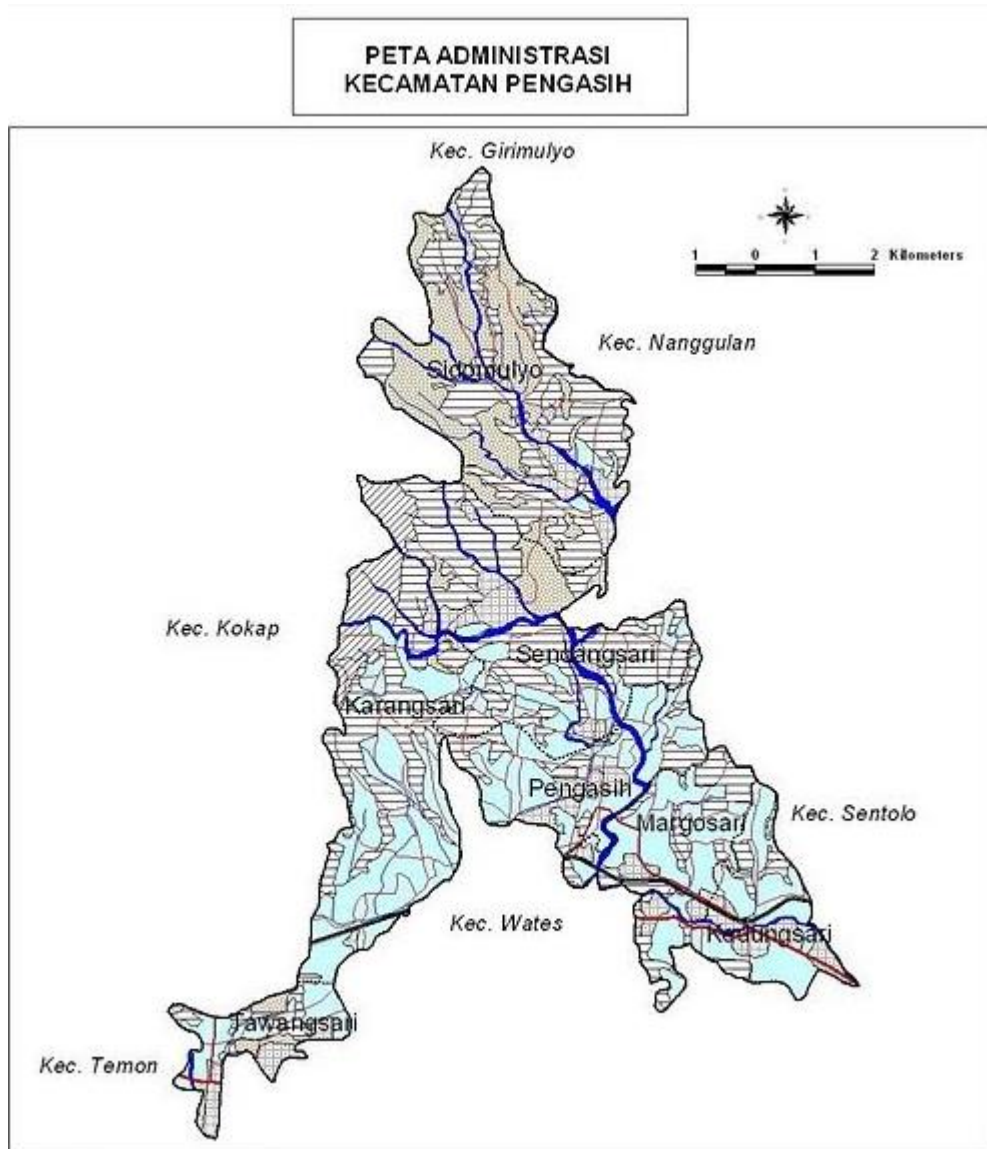

Kelurahan Margosari terdapat 8 padukuhan salah satunya adalah padukuhan Kalipetir Kidul, jumlah penduduk padukuhan kalipetir kidul mencapai 499 jiwa. Padukuhan Kalipetir Kidul terbagi menjadi 4 Rukun Tetangga (RT) yaitu RT 29, RT 30, RT 31, RT 32. Adapun untuk struktur pemerintaham pada padukuhan glidag sebagai berikut :

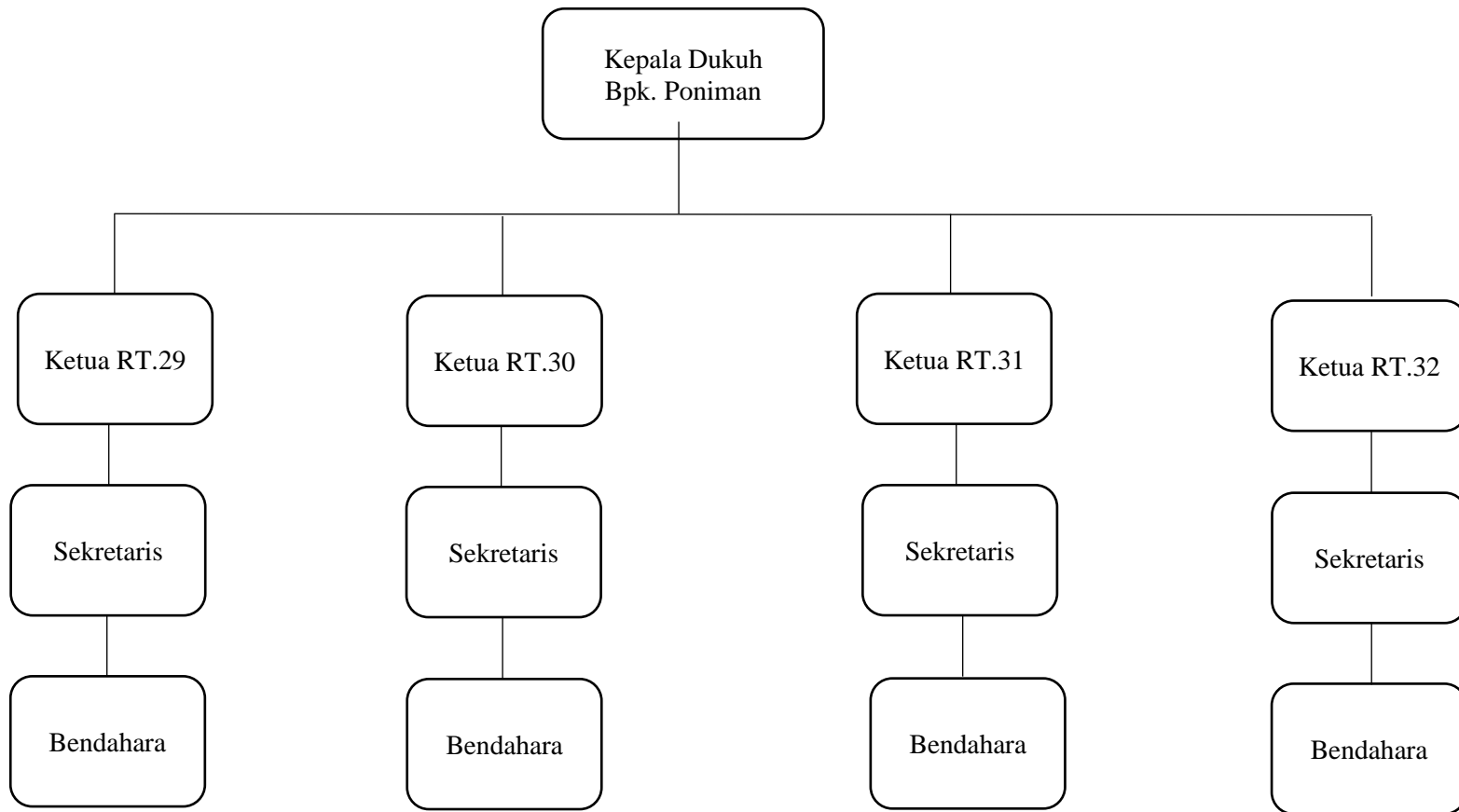

## A. Permasalahan tempat KKN

### 1. Bidang Agama

- a. Kegiatan TPA di desa yang belum berjalan dengan efektif

### 2. Bidang Kesehatan Dan Lingkungan Hidup

- a. Kurangnya perhatian cuci tangan sebelum makan
- b. Kurangnya perhatian asupan gizi pada anak
- c. Maraknya konsumsi makanan dan minuman instan yang berlebih

### 3. Bidang Ekonomi

- a. Kurangnya produk UMKM yang dapat dipasarkan dan label yang kurang menarik menjadi salah satu faktor penghambat dalam bidang ekonomi

### 4. Bidang Pendidikan, seni budaya, dan teknologi informasi

- a. Maraknya penyalahgunaan narkoba, banyaknya pengguna judi online dan kenakalan remaja
- b. Meningkatnya pernikahan dini dan penyalahgunaan arti penggunaan kontrasepsi pada remaja sehingga menyebabkan peningkatan pada HIV

### 5. Bidang Sosial, Hukum Dan Politik

- a. Minimnya arah petunjuk jalan

## B. Solusi yang Ditawarkan

Untuk mengatasi berbagai permasalahan di desa, sejumlah solusi strategis dapat diterapkan. Pertama, mengadakan penyuluhan kesehatan dengan informasi terkini dan memanfaatkan media seperti leaflet untuk meningkatkan pemahaman dan efektivitas penyuluhan. Di sektor ekonomi, dapat mendukung usaha rumahan melalui pelatihan kewirausahaan dan pelatihan pengemasan dan pelabelan produk yang dapat mengoptimalkan potensi ekonomi desa. Untuk memperkuat peran Karang Taruna dalam mengintegrasikan kegiatan keagamaan, diperlukan pelatihan kepemimpinan dan program yang menggabungkan aspek spiritual dengan pemberdayaan masyarakat. Selain itu, pelatihan di bidang pendidikan dan budaya, serta penambahan elemen edukatif dalam berbagai perayaan desa dapat meningkatkan partisipasi dan mempererat silaturahmi antar masyarakat juga dapat melestarikan budaya lokal.

## C. Metode dan rencana kegiatan

Berikut adalah deskripsi mengenai tahap-tahap kegiatan serta jadwal secara terperinci dan jelas.

No	Nama Program	Tahap – Tahap Kegiatan	Frekuensi (berapa kali pertemuan)	Waktu dan tempat pelaksanaan	Sasaran (siapa dan jumlahnya)	PIC	Media	Estimasi Anggaran
1.	<b>Bidang Kesehatan dan Lingkungan Hidup</b>							
	Program PHBS (Praktik Cuci Tangan dan Gosok Gigi)	Kegiatan 1 : Persiapan	-	Posko KKN	Anak Paud	Faesal Diska	Poster cuci tangan	Rp.200.000
		Kegiatan 2 : Perkenalan, Praktik Cuci tangan dan pembagian alat tulis	1 kali	PAUD BIMA Kalipetir Kidul				
	Senam Sehat dan Penyuluhan penyakit	Kegiatan 1 : Persiapan dan pelatihan	1 kali	Lapangan Wisata Pesona Kalipetir	Warga desa kali petir kidul	Ledy farikha	Leaflet kesehatan lansia	Rp. 200.000
	Cek Kesehatan Dan Penyuluhan Edukasi Terkait Hipertensi dan Gula Darah	Kegiatan 1 : Persiapan alat		Posko KKN	Warga Kalipetir Kidul ( dewasa – lansia )	Tiara Dito	Leaflet hipertensi dan gula darah	Rp 250.000
		Kegiatan 2 : Cek Kesehatan	1 kali	Lapangan Voli Kalipetir Kidul				
	Penyuluhan Pembuatan PMT bersama Posyandu Anak (Bubur Kacang Ijo)	Kegiatan 1 : Persiapan dan Pembuatan Bubur	-	Posko KKN	Warga Kalipetir	Seluruh anggota KKN 38	-	Rp.250.000
		Kegiatan 2 : Penyuluhan dan Pembagian PMT	1 kali	Posyandu Padukuhan				
Penyuluhan terkait Stunting	Kegiatan 1 : Penyuluhan stunting	1 kali	Posyandu Padukuhan	Warga desa kalipetir		Leaflet stunting		
Bahaya makanan dan minuman instant dalam jangka panjang	Kegiatan 1: Persiapan	-	Posko KKN	Anak-anak dan remaja	Faesal Tiara	Banner	Rp. 250.000	
	Kegiatan 2: Penyuluhan bahaya makanan dan minuman instant	1 kali	Wisata Pesona Kalipetir Kidul					
2.	<b>Bidang Ekonomi</b>							
	Penyuluhan dan Pembuatan pisang kemul	Kegiatan 1 : Persiapan materi	-	Posko KKN	Ibu PKK	Ledy Meitria	-	Rp.200.000
Kegiatan 2 : Penyuluhan Kegiatan		1 kali	Halaman Wisata Pesona Kalipetir					

	Pelatihan Pengemasan produk	Kegiatan 1 : Persiapan alat	1 kali	Posko KKN	Ibu PKK		Contoh kemasan	
		Kegiatan 2 : Eksekusi kegiatan	1 kali	Rumah bapak Dukuh				
	Pelatihan Pelabelan	Kegiatan 1 : persiapan alat	1 kali	Posko KKN	Ibu PKK		Contoh stiker Label	
		Kegiatan 2 : Mulai kegiatan	1 kali	Rumah bapak Dukuh				
<b>3.</b>	<b>Bidang Perkaderan dan Spiritualitas</b>							
	Pembinaan TPA di masjid	Kegiatan 1 : Perkenalan dan Lomba – lomba ke islaman	1 kali	Masjid Kalipetir Kidul	Anak TPA	Laras meitria	PPT	Rp.100.000
		Kegiatan 2 : Pembagian Hadiah Lomba	1 kali	Masjid Kalipetir Kidul				
<b>4.</b>	<b>Bidang pendidikan, seni budaya, dan teknologi informasi</b>							
	Penyuluhan Bahaya Narkoba	Kegiatan 1 : Menemui pemateri	1 kali	-	Remaja/pemuda	Ricka Dito	Banner, Karton, Cat merah	Rp.600.000
		Kegiatan 2 : Penyampaian materi penyuluhan narkoba	1 kali	Halaman Wisata Pesona Kalipetir Kidul				
<b>5.</b>	<b>Bidang Sosial, hukum dan politik</b>							
	Pembuatan Batas Jalan	Kegiatan 1 : Persiapan Alat	-	Posko KKN	-	Faesal Ledy	-	Rp.700.000
		Kegiatan 2 : Pemasangan Petunjuk jalan	1 kali	Sepanjang jalan Kalipetir Kidul				
<b>6.</b>	<b>Kegiatan 17 Agustus 2024</b>							
	Pengabdian Masyarakat	Kegiatan 1 : Ikut serta dalam acara malam tirakatan (membagikan hadiah)	1 kali	Posyandu Padukuhan Kalipetir Kidul	Masyarakat Kalipetir Kidul	Seluruh Mahasiswa KKN kelompok 38	-	Rp.500.000

#### D. Rancangan Evaluasi

No	Nama Program	Pelaksanaan Kegiatan	Hasil Pelaksanaan	Kendala	Tindak lanjut	Realisasi Anggaran
1	<b>Bidang Kesehatan dan Lingkungan Hidup</b>					
	Program PHBS	Kegiatan 1 : Persiapan	PHBS dilaksanakan dengan mendapat banyak feedback dengan baik, dan anak paud di berikan hadiah untuk meningkatkan semangat belajar pada anak paud	Kendala saat penyuluhan PHBS berlangsung yaitu keterbatasan komunikasi dengan menyesuaikan Bahasa dan cara berkomunikasi dengan anak paud	Melakukan peningkatan keterlibatan orang tua saat penyuluhan, serta penggunaan metode pembelajaran yang interaktif	Rp. 541.000
		Kegiatan 2 : Penyampaian materi dan praktik Cuci tangan				
	Senam Sehat dan Penyuluhan penyakit	Kegiatan 1 : Persiapan dan pelatihan	Senam sehat dilaksanakan untuk memperoleh banyak manfaat bagi tubh, dan merupakan kegiatan yang diminati terutama pada ibu-ibu	Kendala saat senam sehat yaitu sound system yang kurang memadai sehingga waktu mulai senam sehat menjadi berkurang	Persiapan senam sehat yang lebih teroganisir dalam waktu sehingga senam sehat dimulai dengan tepat waktu	Rp. 109.000
	Cek Kesehatan Dan Penyuluhan Edukasi Terkait Hipertensi, Gula Darah, Dan Edukasi Gizi	Kegiatan 1 : Persiapan peralatan cek kesehatan	Cek kesehatan dilakukan untuk dapat mengetahui hasil tekanan darah, gula darah dan asam urat sehingga dapat mencegah penyakit pada lansia			Rp. 950.000
Kegiatan 2 : Cek Kesehatan						
Penyuluhan pembuatan	Kegiatan 1 : Persiapan dan penyuluhan gizi buruk	Dapat mengedukasi para ibu-ibu untuk memenuhi	Banyak anak yang menangis saat	Saat dilakukan penyuluhan lebih baik saat waktu	Rp. 174.000	

	PMT bersama Posyandu Anak (Bubur Kacang Ijo)	Kegiatan 2 : Pelatihan pembuatan dan Pembagian MPASI	gizi yang cukup untuk bayi	penyuluhan menjadi kurangnya perhatian pada materi penyuluhan	longgar sehingga menjadi lebih kondusif	
	Penyuluhan stunting	Kegiatan 1 : Penyuluhan Stunting	Dapat mengedukasi masyarakat untuk menjadi lebih sadar akan pentingnya gizi yang baik			
	Bahaya makanan dan minuman instant dalam jangka panjang	Kegiatan 1 : Persiapan Penyuluhan	Dapat mengedukasi masyarakat untuk mengurangi konsumsi makanan dan minuman instan	Kami kesulitan untuk mengumpulkan audiens, walaupun dengan undangan tetapi banyak yang acuh	Mengundang satu-satu audiens agar menghadiri acara	
Kegiatan 2 : Penyuluhan bahaya makanan dan minuman instant dalam jangka panjang						
<b>2</b>	<b>Bidang Ekonomi</b>					
	Penyuluhan dan pembuatan pisang kemul	Kegiatan 1 : Persiapan materi	Para ibu-ibu sangat bersemangat mengikuti setiap step pembuatan pisang kemul dan juga sangat memperhatikan pelatihan pengemasan dan pelatihan produk	Karena di Kalipetir kidul masih kurangnya pengetahuan akan media sosial, sehingga target pemasarannya pun susah untuk dijangkau untuk penggunaan pemanfaatan sosial media	Mengadakan sosialisasi mengenai penggunaan sosial media sebagai jembatan untuk pemasaran usaha, serta kolaborasi dengan pengusaha lokal terkait pemasaran usaha	Rp. 271.000
		Kegiatan 2 : Penyuluhan Kegiatan				Rp. 18.000
	Penyuluhan pelatihan Pengemasan produk	Kegiatan 1 : Persiapan alat		Label yang dibuat memiliki kekurangan karena dapat mudah luntur gambar dan warnanya	Menindaklanjuti label yang mempunyai kelemahan tersebut, pembuatan stiker dapat menggunakan bahan yang waterproof	Rp. 9.000
		Kegiatan 2 : Eksekusi kegiatan				
	Penyuluhan Pelabelan produk	Kegiatan 1: Persiapan Alat				
		Kegiatan 2: Penyuluhan pelabelan produk				

3	<b>Bidang Perkaderan dan Spiritualitas</b>					
	Pembinaan TPA di masjid	Kegiatan 1 : Perkenalan dan pendekatan ke islaman		Kendala dalam pembinaan yaitu susah untuk mengumpulkan anak TPA karena kebanyakan sudah mengikuti pesantren		Rp. 742.000
4	Penyuluhan Bahaya Narkoba	Kegiatan 1 : Menemui pemateri				
		Kegiatan 2 : Penyampaian materi penyuluhan narkoba				
5	<b>Bidang Sosial, hukum dan politik</b>					
	Pembuatan petunjuk jalan	Kegiatan 1 : persiapan alat				
		Kegiatan 2 : pemasangan petunjuk jalan				
6.	<b>Kegiatan 17 Agustus 2024</b>					
	Pengabdian masyarakat	Kegiatan 1 : ikut serta dalam acara malam tirakatan	Saat malam tirakat anggota KKN 38 ikut serta dalam pelaksanaan tirakat dan menjadi panitia saat tirakat	Adanya miss komunikasi saat acara berlangsung	Melakukan gladi bersih sebelum acara berlangsung dan menjaga komunikasi dengan panitia dukuh agar tidak terjadi adanya miss komunikasi dalam pelaksanaan acara	Rp. 200.000

## 2. PENJELASAN MASING-MASING KOMPONEN STRUKTUR USULAN PROGRAM

Komponen	Penjelasan
Judul	<p>Cukup jelas</p> <p>Contoh : Pemberdayaan masyarakat dusun Genitem Sidoagung Godean Sleman</p>
Analisis Situasi	<p>a. Uraikan secara ringkas, jelas dan selengkap mungkin kondisi tempat KKN saat ini</p> <p>b. Tampilkan data baik secara kualitatif maupun kuantitatif yang mendukung informasi kondisi</p>
Permasalahan / Potensi tempat KKN	<p>a. Identifikasi permasalahan yang ada di lokasi KKN</p> <p>b. Tuliskan secara jelas kesepakatan dalam musyawarah masyarakat desa pertama dalam menentukan permasalahan prioritas yang harus ditangani</p> <p>c. Usahakan permasalahannya bersifat spesifik, konkret serta benar-benar merupakan permasalahan di lokasi KKN</p>
Solusi yang ditawarkan	<p>a. Uraikan metode pendekatan yang ditawarkan untuk mendukung realisasi program</p> <p>b. Tuliskan rencana kegiatan yang menunjukkan langkah-langkah solusi atas persoalan yang disepakati bersama,</p> <p>c. Uraikan bagaimana partisipasi mitra dalam pelaksanaan program</p>
Metode dan rencana kegiatan	<p>a. Paparkan metode pelaksanaan program misal: dengan pelatihan, advokasi dll</p> <p>b. Rencana kegiatan dipaparkan secara rinci misal kegiatan keagamaan akan dilajukan berapa kali, oleh siapa, dimana, bagaimana pelaksanaan secara teknis</p>
Rancangan Evaluasi	<p>a. Paparkan secara rinci bentuk evaluasi program yang akan anda lakukan, evalausi dilakukan secara terukur</p>

## Lampiran

### Lampiran 1

#### Tabel Organisasi Pelaksana

<b>1. Ketua Kelompok</b> a. Nama b. NIM c. Program Studi d. Fakultas  e. Pengalaman Organisasi	: : : : : :	Muhammad Faisal 2110901007 Ilmu Komunikasi Fakultas Ekonomi, Ilmu Sosial, dan Humaniora BEM (Badan Eksekutif Mahasiswa)
<b>2. Anggota Kelompok</b> 1. a. Nama b. NIM c. Program Studi d. Fakultas e. Pengalaman Organisasi	: : : : : :	Dito Parosi 2111401045 Keperawatan Fakultas Ilmu Kesehatan -
2. a. Nama b. NIM c. Program Studi d. Fakultas e. Pengalaman Organisasi	: : : : : :	Diska Refinda Erlianita Ameidita 2110301060 Fisioterapi Fakultas Ilmu Kesehatan -
3. a. Nama b. NIM c. Program Studi d. Fakultas e. Pengalaman Organisasi	: : : : : :	Ledy Suprihatin 2110101028 Kebidanan Fakultas Ilmu Kesehatan UKM Tari
4. a. Nama b. NIM c. Program Studi d. Fakultas e. Pengalaman Organisasi	: : : : : :	Tiara Handayani 2111401045 Gizi Fakultas Ilmu Kesehatan -
5. a. Nama b. NIM c. Program Studi d. Fakultas e. Pengalaman Organisasi	: : : : : :	Ricka Yoseva 2110801077  Psikologi Fakultas Ekonomi, Ilmu Sosial, dan Humaniora BEM 2023

3. a. Nama b. NIM c. Program Studi d. Fakultas e. Pengalaman Organisasi	: : : : :	Meitria Elfira Prihastuti 2110201202 Keperawatan Fakultas Ilmu Kesehatan FREHST
4. a. Nama b. NIM c. Program Studi d. Fakultas e. Pengalaman Organisasi	: : : : :	Farikha Annisa Dewi 2110201178 Keperawatan Fakultas Ilmu Kesehatan -
5. a. Nama b. NIM c. Program Studi d. Fakultas e. Pengalaman Organisasi	: : : : :	Larasati Prasiwi 2110601047 Manajemen Fakultas Ekonomi, Ilmu Sosial, dan Humaniora -

## PETA LOKASI WILAYAH



### **Kalipetir Kidul**

Margosari, Kec. Pengasih, Kabupaten Kulon Progo, Daerah Istimewa Yogyakarta

## RENCANA ANGGARAN BELANJA

No.	Uraian Biaya	Satuan	Volume	Jumlah (Rp)
<b>Bidang Kesehatann / Penyuluhan PHBS</b>				
1	Poster cuci tangan	7.000	4 lembar	28.000
2	Doorprize (Alat tulis)	4.500 (buku) 1.000 (pensil) 2.000 (penghapus)	3 barang	127.900
<b>Total</b>				292.000
<b>Senam Sehat dan Pengumuman mengenai Penyakit</b>				
1	Roti	1.500	30 buah	86.000
	Keripik Tela	30.000	1 ball	55.000
2	Air Mineral	23.000	1 dus	23.000
<b>Total</b>				164.000
<b>Cek Kesehatan Dan Penyuluhan Edukasi Terkait Hipertensi dan Gula Darah</b>				
1	Stick gula darah	124.000	3 pack	314.000
2	Stick asam urat	128.000	3 pack	318.000
3	Jarum lancet	33.200	1 pack	32.200
4.	Air Mineral	23.000	1 dus	23.000
5.	Print	12.500		12.500
<b>Total</b>				699.000
<b>Penyuluhan Pembuatan PMT bersama Posyandu Anak (Bubur Kacang Ijo)</b>				
1	Cup + Tutup	1.000	30 pcs	30.000
2	Sendok besar	200	1 pack	6.000
3	Paper bag	500	30 pcs	15.000
4	Plastic	40	1 pack	10.000
5	Sendok kecil	25	1 pack	2.500
6	Kacang Hijau	35.000	2 pack	70.000
7	Pepaya	10.500	2 pack	21.000
8	Mika	75	1 pack	7.500
9	Cup Puding	90	1 pack	9.000
10	Tutup cup puding	30	1 pack	3.000
<b>Total</b>				174.000
<b>Penyuluhan terkait Stunting</b>				
1	Leaflet stunting	6.000	30 pcs	180.000
<b>Total</b>				180.000
<b>Penyuluhan Dan Pembuatan Pisang Kemul</b>				
1	Pisang kepok	45.000	2 sisir	45.000
2	Gula pasir	17.000	1 bungkus	17.000
3	Keju	49.000	4 bungkus	49.000
4	Kertas Minyak	7.000	1 ikat	7.000

5	Tepung terigu	12.000	1 kilo	12.000
6	tepung panir	57.000	2 bungkus	30.000
7	Garam	4.000	1 bungkus	4.000
8	Vanili	7.000	1 botol	7.000
9.	Snack	Lapis Surabaya (40.000) Lapis Talar (32.000) Lapis Legit (38.000) Bolu Gulung (26.000)	1 dus	136.000
10.	Coklat			
<b>Total</b>				307.000
<b>Pelatihan Pengemasan produk dan Pelabelan</b>				
1	Tempat kemasan (Besekan)	1.600	10 pcs	16.000
2	Label	1.000	10 pcs	10.000
<b>Total</b>				26.000
<b>Pembinaan TPA</b>				
1	Door prize (Snack)	14.000 (fullo)	1 pack	14.000
		11.000 (wafello)	1 pack	11.000
		30.000 (ring)	1 pack	30.000
		54.000 (indomilk)	1 pack	60.000
		12.000 (Chocolatos)	3 pack	36.000
		12.000 (Superstar)	3 pack	36.000
		10.000 (Mie Enak)	2 pack	20.000
		10.000 (Goriorio)	1 pack	10.000
2	Plastik Kado	17.000	1 roll	17.000
3	Tali kawat	10.000	1 roll	10.000
	Hadiah lomba	12.000 (nabati)	3 pack	36.000
		19.500 (mie enak)	2 pack	39.000
		24.000	3 pack	72.000

		(chocolatos)		
		46.000 (teh gelas)	1 dus	46.000
		25.000 (permen milkkita)	1 pack	25.000
		12.000 (gorio)	1 pack	12.000
		17.000 (gerry donut)	1 pack	17.000
4	Cup 400 ml	13.000	1 cup	13.000
5	Cup 330 ml	12.000	1 cup	12.000
6	Cup 320 ml	13.000	1 cup	13.000
7	Cermin	19.500	2 buah	39.000
8	Tempat Pensil	19.000	2 buah	38.000
9	Kipas kecil	39.000	2 buah	78.000
10	Kotak makan	16.000	2 buah	32.000
11	Celengan	9.000	2 buah	18.000
12.	Botol Minum	19.000	2 buah	38.000
13.	Kertas	3.000	1 buah	3.000
<b>Total</b>				742.000
<b>Penyuluhan Makanan dan Minuman Instan</b>				
1.	Snack	7.000	50 pack	350.000
2.	Aqua	23.000	1 dus	23.000
3.	Le Minerale	3.700	8 botol	24.500 (diskon)
5.	Teh	10.000	1 dus kecil	10.000
6.	Cup	15.000	1 pack	15.000
7.	Gula	16.000	1 kg	16.000
<b>Total</b>				438.500
<b>Penyuluhan Bahaya Narkoba</b>				
<b>Pembuatan Batas Jalan</b>				
1	Kayu	13.000	20 pcs	260.000
2	Triplek	30.000	10 pcs	300.000
3	Cat	73.000	2 pcs	146.000
4	pilox	15.000	2 pcs	30.000
5	paku	20	1 kg	20.000
<b>Total</b>				756.000
<b>Pengabdian Masyarakat</b>				
1	Bantuan malam Tirakatan	-	-	200.000
<b>Total</b>				200.000

## Program Kerja KKN

Program Kerja KKN diarahkan mendukung gerakan keluarga sakinah Qarryah Thayyibah 'Aisyiyah (KSQTA). Bidang garap program Gerakan nasional Keluarga Sakinah QTA mencakup lima aspek pembinaan yaitu 1). aspek perkaderan dan spiritualitas; 2). Aspek pendidikan, seni budaya, dan teknologi informasi; 3). Aspek kesehatan, lingkungan hidup, dan kebencanaan; 4). Aspek ekonomi; dan 5). Aspek sosial, hukum, dan politik. Program setiap bidang sebagai berikut.

### 1. Perkaderan dan Spiritual

- a. Pembinaan keluarga dan masyarakat sebagai pusat perkaderan untuk menyiapkan kader penerus gerakan dakwah dan tajdid
- b. Pembinaan mushala / masjid sebagai pusat kegiatan ibadah khusus dan kemasyarakatan
- c. Kegiatan perempuan mengaji
- d. Pelatihan perawatan janazah
- e. Pembinaan TPA di Masjid
- f. Kolaborasi dengan Cabang / Ranting 'Aisyiyah (bagi desa yang ada ranting 'Aisyiyah Muhammadiyah) untuk kegiatan-kegiatan Persyarikatan.
- g. Kajian tentang Fiqh al-Maun

### 2. Pendidikan, Teknologi Informasi, dan Seni Budaya

- a. Pembinaan budaya literasi dalam keluarga dan masyarakat
- b. Gerakan *family time*
- c. Pembentukan dan/atau pembinaan taman pustaka (pojok pustaka) keluarga dan masyarakat
- d. Pembentukan dan/atau pembinaan Kelompok Belajar Masyarakat (KBM).
- e. Pembentukan dan/atau pembinaan komunitas *anti bully di* kalangan anak-anak
- f. Pembentukan dan/atau pembinaan kelompok dan kegiatan kesenian serta inventarisasi budaya lokal
- g. Pelaksanaan Olahraga masyarakat
- h. Program literasi digital bagi keluarga termasuk anak, lansia, dan difabel sehingga masyarakat dapat memanfaatkan teknologi informasi dan menjaga keamanan digital

### 3. Ekonomi

- a. Pelatihan pengelolaan keuangan keluarga dg baik, menentukan keputusan keuangan dg bijak, menjaga keuangan agar tidak defisit, dan menyisihkan pendapatan untuk menabung secara rutin dan bersedekah
- b. Pembinaan usaha/investasi yang produktif
- c. Pembentukan dan/atau pembinaan UMKM, antara lain:
  - 1) Literasi dalam bidang ekonomi
  - 2) Pelatihan Pemasaran Online
  - 3) Pelatihan pengemasan produk
  - 4) Pelatihan Digital marketing
  - 5) Pelatihan manajemen keuangan

- 6) Pelatihan manajemen produksi
4. Kesehatan dan Lingkungan Hidup
    - a. Bidang Kesehatan
      - 1) Program penanggulangan gizi buruk dan/atau stunting,
      - 2) Program penanggulangan anemia pada remaja putri, ibu hamil dan ibu menyusui,
      - 3) Program PHBS (Perilaku Hidup Bersih dan Sehat)
      - 4) Program pencegahan Penyakit Tidak Menular (PTM) terkontrol,
      - 5) Program pencegahan penyakit menular,
      - 6) Pendampingan kesehatan jiwa pada keluarga
      - 7) Literasi kesehatan,
      - 8) Aplikasi kesehatan,
      - 9) Konsultasi psikologi
    - b. Bidang Lingkungan hidup
      - 1) Pengelolaan mushala/masjid bersih, hijau, dan sehat.
      - 2) Pelatihan pengelolaan sampah
      - 3) Gerakan Lumbung Hidup 'Aisyiyah
      - 4) Pembentukan dan/atau pembinaan taman kebun gizi.
      - 5) Pengelolaan Tanaman Obat Keluarga (TOGA)
      - 6) Pengelolaan sampah
      - 7) Konsultasi desain rumah/ruang sehat.
      - 8) Desa Tangguh Bencana
  5. Sosial, Hukum, dan Politik
    - a. Sosial
      - 1) Program santunan rutin sebulan sekali untuk kelompok dhuafa (lansia, perempuan, anak dan penyandang diffabel)
      - 2) Pemberdayaan lansia
      - 3) Pendataan kepemilikan Jaminan Sosial, KIP, Kartu Identitas Anak dan Akte kelahiran bagi dhuafa dari keluarga binaan dan data problem perlindungan sosial
    - b. Hukum
      - 1) Gerakan masyarakat untuk mencegah perkawinan anak, pernikahan tidak tercatat, dan perceraian di luar sidang pengadilan
      - 2) Peningkatan pemahaman terhadap perundang-undang yang berkaitan dengan keluarga, perkawinan, kewarisan, perempuan, dan anak
      - 3) Konsultasi dan pendampingan hukum keluarga, perempuan, anak dan defabel
    - c. Politik
      - 1) Program pendidikan politik bagi perempuan dan kelompok rentan, seperti pelatihan advokasi desa/kepemimpinan perempuan dan kelompok rentan di tingkat desa

- 2) Terlibatnya pimpinan 'Aisyiyah/perempuan dan kelompok rentan dalam kelembagaan di tingkat kecamatan/desa dan musyawarah perencanaan pembangunan di tingkat kecamatan/desa